DOM JEDNORODZINNY W
ZABUDOWIE BLIŹNIACZEJ
w Niepołomicach

WIŚNIOWY
PARK

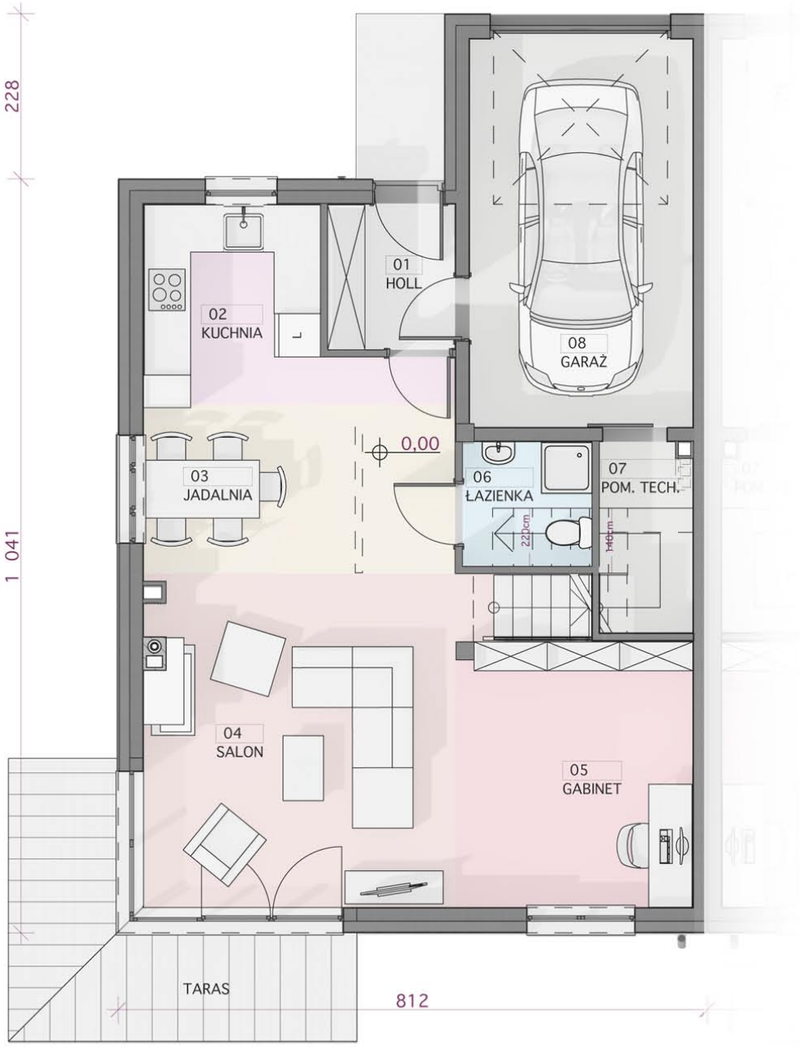

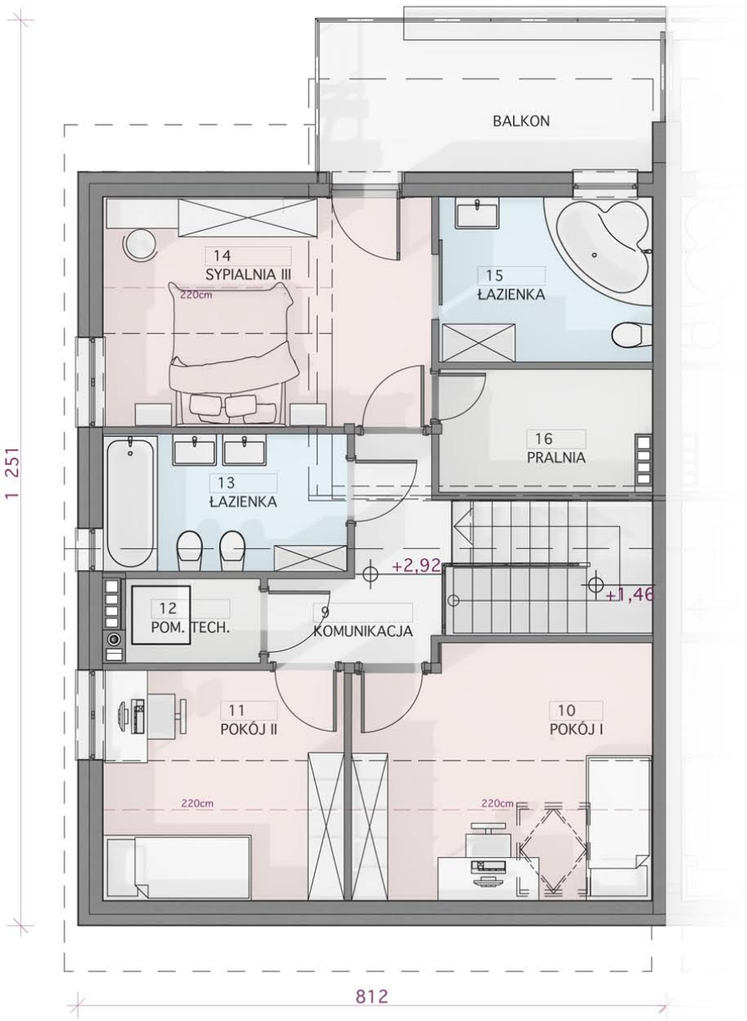

rzut PARTERU

NR	POMIESZCZENIE	POW. UŻYTKOWA*
1	holl	3,54 m²
2	kuchnia	7,94 m²
3	jadalnia	6,88 m²
4	salon	24,2 m²
5	gabinet	11,08 m²
6	łazienka	2,72 m²
7	pom. techniczne	1,21 m²
8	garaż	16,73 m²
	RAZEM	**74,3 m²**
	taras	10,89 m²

rzut PIĘTRA

NR	POMIESZCZENIE	POW. UŻYTKOWA*
9	komunikacja	10,49 m²
10	pokój I	11,62 m²
11	pokój II	8,60 m²
12	pom. techniczne	2,17 m²
13	łazienka	6,40 m²
14	pokój III	12,40 m²
15	łazienka	6,71 m²
16	pralnia	4,83 m²
	RAZEM	**63,22 m²**
	balkon	8,93 m²

POW. UŻYTKOWA
137,52 m²

POW. DZIAŁKI
619 m²

DOM
NR 9

POWIERZCHNIA UŻYTKOWA	**137,52 m²**	**POWIERZCHNIA CAŁKOWITA*** **	**177,50 m²**	**POWIERZCHNIA NETTO**	**146,76 m³**

* powierzchnia użytkowa liczona wg normy ISO-PN-ISO 9836:1997, wysokość w pomieszczeniach od 1,4m do 2,2m liczona w 50%
** powierzchnia ograniczona przez elementy zamykające (ściany), bez uwzględnianaia wysokości pomieszczenia
***powierzchnia całkowita liczona wg normy ISO-PN-ISO 9836:1997, powierzchnia liczona bez tarasu i balkonu

505-403-701
dagmara.szafran@ap7.pl
www.wisniowypark.pl